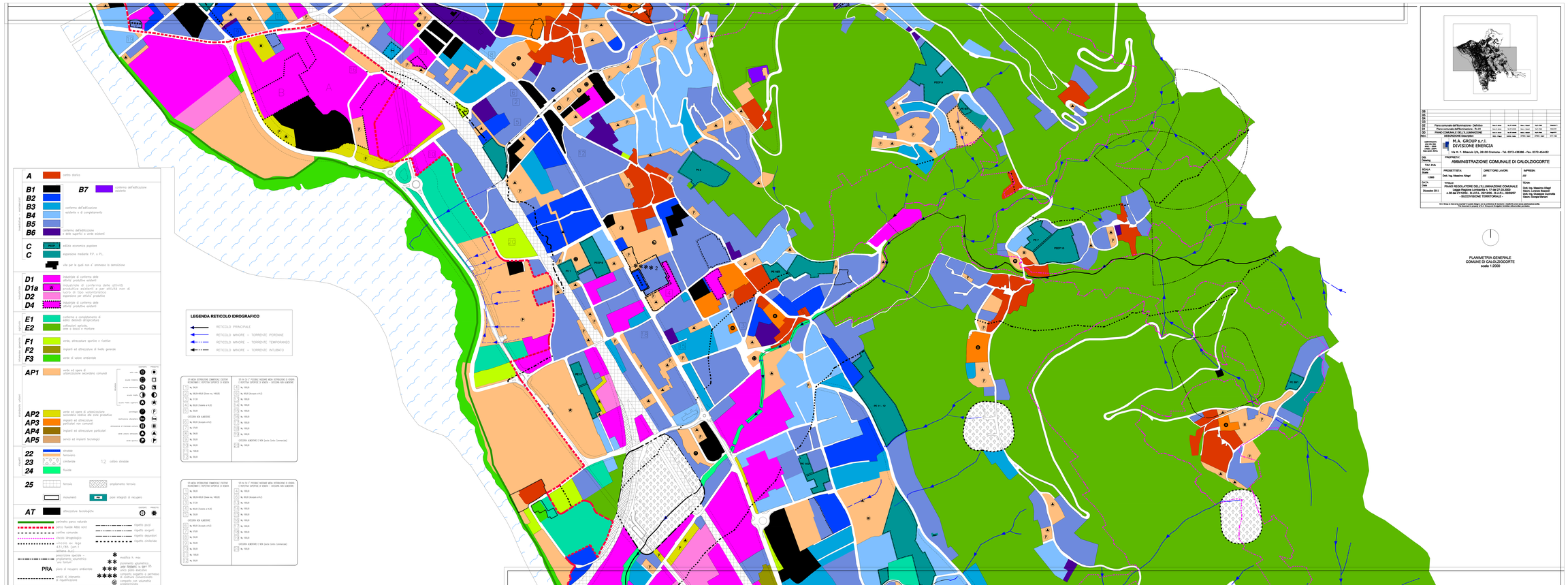
A centro storico
B1
B2
B3
B4
B5
B6
B7 conferma dell'edificazione esistente
conferma dell'edificazione esistente e di completamento
conferma dell'edificazione e delle superfici a verde esistenti
C edilizia economica popolare
C repressione mediante P.P. o P.L.
ville per le quali non è ammessa la demolizione
D1 industriale di conferma delle attività produttive esistenti
D1a industriale di conferma delle attività produttive esistenti e per attività non di produzione di beni e servizi, espansione per attività produttive
D2 industriale di conferma delle attività produttive esistenti
D4
E1 conferma e completamento di edifici destinati all'agriturismo
E2 coltivazioni agricole, orto e frutta e montane
F1 verde, attrezzature sportive e ricettive
F2 impianti ed attrezzature di livello generale
F3 verde di valore ambientale
AP1 verde ed opere di urbanizzazione secondaria comunali
AP2 verde ed opere di urbanizzazione secondaria per attività produttive
AP3 impianti ed attrezzature per particolari non comunali
AP4 impianti ed attrezzature particolari
AP5 servizi ed impianti tecnologici
22 strutture
23 ferroviaria
24 fluviale
25 ferrovia
monumenti
AT attrezzature tecnologiche
perimetro parco naturale
zona fluviale Alda nord
confine comunale
bacino idrogeologico
vincolo ex legge 431/85 (art.1 lettera dua)
prescrizione speciale – vincolo paesaggistico (ex lettera
PRA piano di recupero ambientale
vincoli di intervento di riqualificazione
modifica h. max
posteggio automatico (ex deliberaz. b. gen. 85
altro piano esecutivo
compatibilità soggetta a permesso di costruzione convenzionato
compatibilità con volumetria predeterminata
LEGENDA RETICOLO IDROGRAFICO
RETICOLO PRINCIPALE
RETICOLO MINORE – TORRENTE PERENNE
RETICOLO MINORE – TORRENTE TEMPORANEO
RETICOLO MINORE – TORRENTE INTUBATO
PEC 1
PEC 2
PEC 3
PEC 4
PEC 5
PEC 6
PEC 7
PEC 8
PEC 9
PEC 10
PEC 11 - 12
PEC 100
PEC 101
PEC 102
PEC 103
PEC 104
PEC 105
PEC 106
PEC 107
PEC 108
PEC 109
PEC 110
PEC 111
PEC 112
PEC 113
PEC 114
PEC 115
PEC 116
PEC 117
PEC 118
PEC 119
PEC